Dolomitissime
L'immobile nelle Dolomiti, dal 1977

RIFERIMENTO: T7137

Città	Gosaldo
Tipologia	Porzione Indipendente
Prezzo	40.000,00 €

SCHEDA

Stato Immobile	Da Ristrutturare
Giardino	NO
Ascensore	NO
Riscaldamento	-

METRI QUADRI

Commerciali	120

CARATTERISTICHE

Locali	7
Camere	2
Bagni	0
Balconi/Terrazzi	NO
Box	NO
Posti auto	SÌ
Piano	-
Piani tot.	-
Anno	0

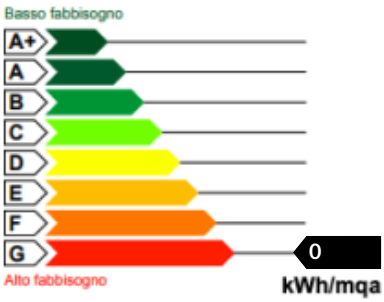

Consulente
Maria Cristina Caser

Tel: +39 0437 1836169
agordo@dolomitissime.com

DESCRIZIONE

Per informazioni: 0437640900 - agordo@dolomitissime.com - Rif. T7137

In centro a Gosaldo, in una posizione molto soleggiata e panoramica, vendiamo porzione di casa da terra a cielo, disposta su 3 livelli da ristrutturare.

Si tratta di un'antica casa del paese, ricca di storia, che necessita di lavori di ristrutturazione.

Al piano terra attualmente ci sono due stanze. È già stata predisposta l'apertura per l'accesso al piano primo dove ci sono altre due stanze per un totale di 140 mq.
Al secondo piano troviamo invece la soffitta di ulteriori 70 mq.

La ristrutturazione ti darà la possibilità di realizzare una casa su più livelli con tutti gli spazi necessari a te e alla tua famiglia.

Gosaldo è l'ideale sia come destinazione per una seconda casa dedicata al relax, grazie alla natura incontaminata che la circonda e la posizione defilata rispetto ai grandi flussi turistici; che per chi desidera costruire la propria prima casa, grazie alla posizione tranquilla ma comunque vicina sia ad Agordo che a Fiera di Primiero.
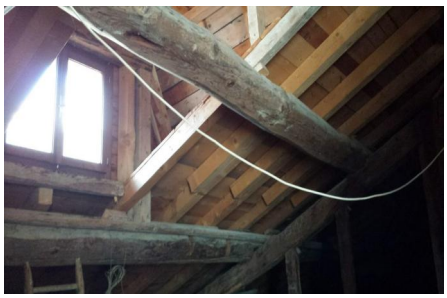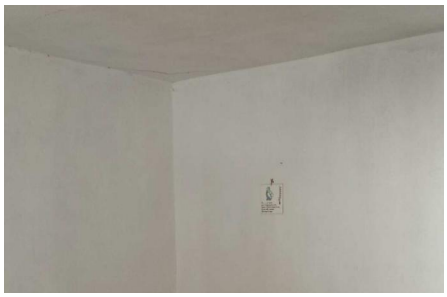
Se ti interessa questo immobile e vuoi vederlo o avere maggiori informazioni,...